

NOTĂ: Pentru a putea beneficia de sprijin prin intervenția DR-01, DR-02, DR-09, DR-10, DR-11, parcelele trebuie să fie situate într-un UAT eligibil, așa cum este stabilit în PNS 2023-2027.

Informațiile detaliate pentru accesarea fiecărei măsuri de sprijin / intervenții, inclusiv hărțile și listele cu UAT eligibile pentru M.10, DR-01, DR-02, DR-03 DR-09, DR-10, DR-11, pot fi consultate la centrele Județene/locale ale APIA și pe site-urile www.apia.org.ro, www.madr.ro și www.pndr.ro.

În campania 2024, solicitanții M.10 care nu acceptă adaptarea la cerințele de bază pe care angajamentele trebuie să le depășească, aplicabile în perioada de programare 2023-2027, pot accesa o Clauză de revizuire, la nivel de pachet. Accesarea Clauzei de revizuire implică închiderea angajamentelor și nerecuperarea sumelor acordate anterior. Fermierii care accesează Clauza de revizuire vor putea deschide în anul 2024 angajamente noi în cadrul intervențiilor DR-01, DR-02, DR-03-PS 2023-2027.

Pentru angajamentele aflate în desfășurare pentru care nu s-a accesat Clauza de revizuire, în caz de constatare a nerespectării cerințelor de bază, se vor aplica prevederile Ordinului MADR privind aprobarea sistemelor de sancțiuni nr. 194/2019, cu modificările și completările ulterioare.

CONDIȚII GENERALE DE ELIGIBILITATE

Pentru a beneficia de plățile aferente intervențiilor enumerate mai sus, fermierii trebuie:

- să depună cerere de plată în termen;
- să utilizeze un teren agricol cu suprafața minimă și/sau să dețină un efectiv minim de animale în exploatați cu cod ANSVSA în funcție de fiecare intervenție prevăzută în PS 2023-2027; suprafața minimă a exploatației trebuie să fie de cel puțin 1 ha, suprafața parcelei agricole trebuie să fie de cel puțin 0,3 ha, iar în cazul serelor, solarilor, viilor, livezilor, culturilor de hamei, pepinierelor, arbuștilor fructiferi, suprafața parcelei agricole trebuie să fie de cel puțin 0,1 ha; pentru legume cultivate în sere și solare, care beneficiază de sprijin cuplat, suprafața minimă a exploatației este de 0,3 ha, iar suprafața minimă a parcelei este de 0,03 ha;
- să declare toate parcelele agricole utilizate;
- să respecte normele privind condiționalitatea prevăzute la art. 12 din Reg. (UE) 2021/2115 (cu excepția ajutorurilor naționale tranzitorii), pe întreaga exploatație agricolă, astfel cum sunt stabilite în anexa III la regulamentul menționat și în secțiunea 3.10 din PS 2023-2027;
- să prezinte la depunerea cererii de plată sau a modificărilor aduse acesteia documentele necesare care dovedesc că terenul agricol, inclusiv elementele neproductive, se află la dispoziția lor, cu excepția adevăraților conform înscrisurilor din registrul agricol.

BENEFICIARII PLĂȚILOR directe, ai M.11, DR-09, DR-10 și DR-11 sunt fermierii activi persoane fizice și/sau persoane juridice care desfășoară o activitate agricolă în calitate de utilizatori ai suprafețelor de teren agricol și/sau deținători legali de animale, potrivit legislației în vigoare. Pentru accesarea M.10, DR-04, DR-05 nu este necesară calitatea de fermier activ.

- a) membrii asociației care asigură încălcătura cu animale pentru suprafața concesiionată/inchiriată;
- b) asociația crescătorilor de animale care asigură încălcătura cu animale;
- c) asociația crescătorilor de animale care efectuează activitatea agricolă pe suprafața concesiionată/ inchiriată, prin pășunat cu animalele înregistrate în exploatarea asociației pe perioada pășunatului în tabere de vară.

OBLIGAȚII

- Să fie înregistrat în Registrul Unic de Identificare, administrat de APIA;
- Să deponă o singură cerere de plată la centrul local/Județean APIA unde este arondat;
- Să fie fermier activ pentru a obține plățile directe/măsurile de mediu și climă M.11, DR-09, DR-10 și DR-11;

- Să declare corect toate suprafețele, culturile, elementele neproductive și/sau efectivele de animale;
- Să identifice și să delimitezi corect fiecare parcelă agricolă utilizată;
- Să îndeplinești condițiile de eligibilitate specifice fiecărei intervenții solicitate;
- Să prezinți/transmiți pentru clarificări la APIA documentele solicitate, dacă ți se solicită acest lucru;
- Să respecti normele privind condiționalitatea prevăzute la art. 12 din Regulamentul (UE) 2021/2115, pe întreaga exploatație agricolă;
- Să permiți efectuarea controloarelor, de către APIA sau de către alte organisme abilitate în acest sens. În caz contrar, vei fi exclus de la plată!

DOCUMENTE NECESARE

- Copie C/BI/ Pașaport;
- Dovadă cont bancar activ;
- Pentru persoanele juridice - actele care atestă forma de organizare, înregistrarea fiscală și numirea/desemnarea unui administrator;
- Documente specifice, diferențiate pe tipul de sprijin;
- Documentele necesare care dovedesc utilizarea terenului agricol, inclusiv a elementelor neproductive, precum și a animalelor declarate.

În cazul solicitării sprijinului aferent s.m. 11.1 și s.m. 11.2, precum și intervențiilor DR-04, DR-05, fermierul trebuie să prezinte în termen:

- copia documentului justificativ (Certificat) și anexa la certificat conform Anexei nr.19 din Ordinul MADR nr. 312/2021, cu modificările și completările ulterioare care se deponă la APIA până la data de 15 octombrie 2024 inclusiv. Documentul justificativ și anexa trebuie emise în fiecare an de cerere. Lipsa documentului/depunerea lui după termen conduce la respingerea suprafețelor de la plata M.11/ DR-04/ DR-05 și aplicarea sancțiunilor prevăzute de legislația în vigoare.

Responsabilitatea privind legalitatea și valabilitatea documentelor aparține fermierului și/sau autorității care a emis/atestat aceste documente, după caz. Dacă nu respecti toate condițiile și obligațiile care îți revin, se aplică sancțiuni sau chiar excluderea de la plată!

În anul 2024, fermierii pot beneficia de sprijin financiar finanțat din Fondul european de garantare agricolă și din Fondul European Agricol pentru Dezvoltare Rurală dacă respectă normele privind condiționalitatea (cu excepția ajutoarelor naționale tranzitorii), care cuprind:

- a) Cerințele legale în materie de gestionare (SMR) și
- b) Standardele privind bunele condiții agricole și de mediu ale terenurilor (GAEC), grupate pe următoarele domenii:
- clima și mediul, inclusiv apa, solul și biodiversitatea ecosistemelor;
- sănătatea publică și sănătatea plantelor;
- bunăstarea animalelor.

Fermierii și alți beneficiari care primesc plăți directe sau plăți anuale prin intervenții sub formă de plăți directe și intervenții pentru dezvoltare rurală, finanțate din fonduri europene și de la bugetul național (cu excepția ajutoarelor naționale tranzitorii), trebuie să respecte normele privind condiționalitatea pe întreaga exploatație agricolă (inclusiv pe cele neeligibile și pe cele care nu mai sunt folosite în scopul producției) și pe tot parcursul anului de cerere.

Orice fermier care solicită sprijin financiar prin intervenții sub formă de plăți directe și intervenții pentru dezvoltare rurală, finanțate din fonduri europene și de la bugetul național trebuie să respecte normele privind condiționalitatea pe întreaga exploatație agricolă și pe întregul an calendaristic. Pentru a beneficia de plăți pe suprafețele solicitate în cererea de plată, fermierii trebuie să permită desfășurarea controloarelor/supracontroloarelor efectuate atât de către APIA cât și de către alte instituții delegate pentru efectuarea controloarelor.

În anexa III la Regulamentul (UE) 2021/2115 și în secțiunea 3.10 din Planul național strategic 2023-2027 sunt definite normele privind condiționalitatea ce trebuie respectate de către fermierii începând cu 1 ianuarie 2023.



Ministerul Agriculturii și Dezvoltării Rurale
Agenția de Plăți și Intervenție pentru Agricultură
Bd. Carol I nr. 17, sector 2, București

DEPUNE LA APIA CEREREA DE PLATĂ ÎN PERIOADA 04 APRILIE - 7 Iunie 2024!



În anul 2024 poți beneficia de sprijin financiar prin următoarele intervenții aferente sectoarelor vegetale și zootehnic, în conformitate cu **Planul național strategic PNS 2023-2027**, sprijin finanțat de Fondul european de garantare agricolă și de Fondul european agricol pentru dezvoltare rurală și de la bugetul național:

1. plățile directe decuplate prevăzute în PNS 2023-2027:

- PD-01: sprijinul de bază pentru venit în scopul sustenabilității - **BIS5**;
- PD-02: sprijinul redistributiv complementar pentru venit în scopul sustenabilității - **CRIS5**;
- PD-03: sprijinul complementar pentru venit pentru tinerii fermieri - **CIS-YF**;
- schemele pentru climă, mediu și bunăstarea animalelor, denumite în continuare ecoscheme, după cum urmează:
- a. **ecoscheme în sectorul vegetal**:
- PD-04: practici benefice pentru mediu aplicabile în teren arabil;
- PD-05: practicarea unei agriculturi prietenoase cu mediul în fermele mici, respectiv gospodăriile tradiționale;
- PD-06: imberarea intervalului dintre rânduri în plantațiile pomicele, viticole, pepiniere și hameiști;
- b. **ecoscheme în sectorul zootehnic**:
- PD-07: creșterea nivelului de bunăstare a vacilor de lapte;
- PD-08: măsură pentru bunăstarea tineretului bovin la îngrășare;
- PD-27: creșterea nivelului de bunăstare a bovinelor prin pășunat extensiv pe pașiști în condiții optime de sustenabilitate.

2. CIS, sprijinul cuplat pentru venit

- a) intervenții în sectorul vegetal:
- PD-09: sprijin cuplat pentru venit - soia;
- PD-10: sprijin cuplat pentru venit - lucernă;

- PD-11: sprjin cuplat pentru venit - leguminoase pentru industrializare, mazăre de grădini, fasole boabe și fasole păstăi;
 - PD-12: sprjin cuplat pentru venit - cârnați;
 - PD-13: sprjin cuplat pentru venit - orez;
 - PD-14: sprjin cuplat pentru venit - sămânță de cartof;
 - PD-15: sprjin cuplat pentru venit - hamei;
 - PD-16: sprjin cuplat pentru venit - sfecla de zahăr;
 - PD-17: sprjin cuplat pentru venit - legume cultivate în câmp pentru consum în stare proaspătă sau destinate industrializării (tomate, castraveți, ardei, vinete);
 - PD-18: sprjin cuplat pentru venit - legume cultivate în sere și solarii (tomate, castraveți, ardei, vinete);
 - PD-19: sprjin cuplat pentru venit - fructe (prune, mere, cirese, vișine, caise și pierisc);
 - PD-20: sprjin cuplat pentru venit - producere semințe pentru plante furajere;
- b) Interventii în sectorul zootehnic:**
- PD-21: sprjin cuplat pentru venit - vaci de lapte;
 - PD-22: sprjin cuplat pentru venit - carne vită;
 - PD-23: sprjin cuplat pentru venit - bivolițe de lapte;
 - PD-24: sprjin cuplat pentru venit - ovine-caprine;
 - PD-25: sprjin cuplat pentru venit - vierni de mătase;
 - PD-26: sprjin cuplat pentru venit - porumb pentru siloz.
- 3. Ajuțoare naționale tranzitorii (plăți din bugetul național), prevăzute în anexa nr. VI la PNS 2023-2027:**
- a) în sectorul vegetal:**
- ANT 1 - plată culturii în teren arabile;
 - ANT 2 - plată decuplată pentru în pământ fibră;
 - ANT 3 - plată decuplată pentru câmp pentru fibră;
 - ANT 4 - plată decuplată pentru tutun;
 - ANT 5 - plată decuplată pentru hamei;
 - ANT 6 - plată decuplată pentru sfeclă de zahăr;
- b) în sectorul zootehnic:**
- ANT 7 - lapte de vacă - plată decuplată de producție;
 - ANT 8 - carne de vită și mânzat - plată decuplată de producție;
 - ANT 9 - ovine și caprine femele - plată cuplată de producție.
- 4. Măsură 10 - Agro-mediu și climă (M.10) - PNDR 2014-2020:**
- Pachetul 1 - pașiști cu înaltă valoare naturală (HNV)**
- Pachetul 2 - practici agricole tradiționale (aplicat numai în combinație cu Pachetul 1)**
- varianța 2.1 / varianța 2.2 - lucrări manuale / cu utilaje ușoare pe pașiști permanente utilizate ca fânețe
- Pachetul 3 - pașiști importante pentru păsări**
- sub-pachetul 3.1 - Crex crex
 - varianța 3.1.1 / varianța 3.1.2 - lucrări manuale / cu utilaje ușoare pe pașiști importante pentru Crex crex
 - sub-pachetul 3.2 - Lanius minor și Falco vespertinus
 - varianța 3.2.1 / varianța 3.2.2 - lucrări manuale / cu utilaje ușoare pe pașiști importante pentru Lanius minor și Falco vespertinus
- Pachetul 4 - culturi verzi**
- Pachetul 5 - adaptarea la efectele schimbărilor climatice**
- Pachetul 6 - pașiști importante pentru fluturi (Maculinea sp.)**
- varianța 6.1 / varianța 6.2 - lucrări manuale / cu utilaje ușoare pe pașiști importante pentru fluturi (Maculinea sp.)
- Pachetul 7 - terenuri arabile importante ca zone de hrănire pentru gășca cu gât roșu (Branta ruficollis)**
- Pachetul 8 - creșterea animalelor de fermă din rase locale în pericol de abandon.**
- Ovine; Caprine; Bovine - taurine și bubaline; Evidoe; Porcine.
- Pachetul 9 - terenuri agricole importante ca zone de hrănire pentru acvilia țipătoare mică (Aquila pomarina)**
- sub-pachetul 9.1 - terenuri arabile importante ca zone de hrănire pentru acvilia țipătoare mică
 - sub-pachetul 9.2 - pașiști permanente importante ca zone de hrănire pentru acvilia țipătoare mică
- varianța 9.2.1 / varianța 9.2.2 - lucrări manuale / cu utilaje ușoare pe pașiști importante pentru acvilia țipătoare mică
- Pachetul 10 - refugii ecologice pe terenuri arabile pentru speciile de păsări comune asociate terenurilor agricole.**

- Pachetul 11 - terenuri agricole importante pentru drobie (Otis tarda)**
- sub-pachetul 11.1 - terenuri arabile importante pentru drobie
 - varianța 11.1.1 - conversia terenurilor arabile în pașiști
 - varianța 11.1.2 - zonă de protecție pentru drobie pe teren arabile
 - sub-pachetul 11.2 - pașiști importante pentru drobie
 - varianța 11.2.1 / varianța 11.2.2 / varianța 11.2.3 - lucrări manuale / cu utilaje ușoare / cu utilaje grele pe pașiști importante pentru drobie.
 - pentru angajamentele în desfășurare deschise în campania 2020 pe o perioadă de 5 ani de la data semnării, dacă nu va fi accesată Clauza de revizuire, la nivel de pachet.
- NOTĂ:** Pentru a putea beneficia de sprjin prin pachetele 1, 2, 3, 5, 6, 7, 9, 10, 11 ale acestui măsur, parcelele trebuie să fie situate într-un UAT eligibil, așa cum este stabilit în PNDR 2014-2020.
- În acest sens, vă rugăm să consultați hărțile și listele cu UAT-urile eligibile afișate la centrele județene / locale APIA.
- 5. Măsură 11 - Agricultură ecologică (M.11):**
- Submăsură 11.1 - Sprjin pentru conversia la metodele de agricultură ecologică (SM.11.1)
- Pachetul 1 - culturi agricole pe terenuri arabile (inclusiv plante de nutreț)**
- Pachetul 2 - legume**
- Pachetul 3 - livezi**
- Pachetul 4 - vii**
- Pachetul 5 - plante medicinale și aromatice**
- Pachetul 6 - pașiști permanente:**
- varianța 6.1 (aplicabilă la nivel național pe suprafețe fără angajament M.10)
- varianța 6.2 (aplicabilă în zonele eligibile și numai împreună cu un angajament M.10 din PNDR 2014-2020 / intervenția DR-01 din PS 2023-2027)
- pentru angajamentele aflate în desfășurare, deschise în anii 2022 / 2023 (maximum 2 ani pentru culturi anuale, furaje perene și pașiști sau maximum 3 ani pentru culturi perene, altele decât furajele).
- Submăsură 11.2 - Sprjin pentru menținerea practicilor de agricultură ecologică (SM.11.2)
- Pachetul 1 - culturi agricole pe terenuri arabile (inclusiv plante de nutreț)**
- Pachetul 2 - legume**
- Pachetul 3 - livezi**
- Pachetul 4 - vii**
- Pachetul 5 - plante medicinale și aromatice**
- Pachetul 6 - pașiști permanente:**
- varianța 6.1 (aplicabilă la nivel național pe suprafețe fără angajament M.10)
- varianța 6.2 (aplicabilă în zonele eligibile și numai împreună cu un angajament M.10)
- pentru angajamentele aflate în desfășurare, deschise în anul 2020, pe o perioadă de 5 ani de la data semnării.
- 6. Intervenția DR-01: Agro-mediu și climă pe pașiști permanente (DR-01) din PS 2023-2027:**
- angajamente noi, deschise în campania 2024 pe o perioadă de 5 ani de la data semnării).
- Pachetul 1: Pașiști cu înaltă valoare naturală:**
- varianța 1.1 - Pașiști cu înaltă valoare naturală
 - varianța 1.2 - Lucrări manuale pe pașiști cu înaltă valoare naturală
 - varianța 1.3 - Lucrări cu utilaje ușoare pe pașiști cu înaltă valoare naturală
- Pachetul 3.1: Pașiști importante pentru Crex crex:**
- varianța 3.1.1 - lucrări manuale pe pașiști importante pentru Crex crex
 - varianța 3.1.2 - lucrări cu utilaje ușoare pe pașiști importante pentru Crex crex
- Pachetul 3.2: Pașiști importante pentru Lanius minor și Falco vespertinus:**
- varianța 3.2.1 - lucrări manuale pe pașiști importante pentru Lanius minor și Falco vespertinus
 - varianța 3.2.2 - lucrări cu utilaje ușoare pe pașiști importante pentru Lanius minor și Falco vespertinus
- Pachetul 6: Pașiști importante pentru fluturi (Maculinea sp.):**
- varianța 6.1 - lucrări manuale pe pașiști importante pentru fluturi (Maculinea sp.)
 - varianța 6.2 - lucrări cu utilaje ușoare pe pașiști importante pentru fluturi (Maculinea sp.)
- Pachetul 9.2: Pașiști permanente importante ca zone de hrănire pentru acvilia țipătoare mică:**

- varianța 9.2.1 - lucrări manuale pe pașiști importante pentru acvilia țipătoare mică
 - varianța 9.2.2 - lucrări cu utilaje ușoare pe pașiști importante pentru acvilia țipătoare mică.
- 7. Intervenția DR-02: Agro-mediu și climă pe terenuri arabile (DR-02) din PS 2023-2027**
- angajamente noi, deschise în campania 2024 pe o perioadă de 5 ani de la data semnării:
- Pachetul 4 - Culturi verzi**
- Pachetul 5 - Adaptarea la efectele schimbărilor climatice**
- Pachetul 7 - Terenuri arabile importante ca zone de hrănire pentru acvilia țipătoare mică (Aquila pomarina)**
- Pachetul 9.1 - Terenuri arabile importante ca zone de hrănire pentru acvilia țipătoare mică**
- Pachetul 10 - Refugii ecologice pe terenuri arabile pentru speciile de păsări comune asociate terenurilor agricole**
- 8. Intervenția DR-03: Creșterea animalelor de fermă din rase locale în pericol de abandon**
- angajamente noi deschise în 2024 pe o perioadă de 5 ani pentru deținerea de femele de reproducție de rasă pură locală înscrise în registrul genealogic al rasei.
- 9. Intervenția DR - 04: Sprjin pentru conversia la metodele de agricultură ecologică (DR-04) din PS 2023-2027**
- angajamente noi, deschise în campania 2024 pe o perioadă de maximum 2 ani pentru culturi anuale, furaje perene și pașiști sau maximum 3 ani pentru culturi perene altele decât furajele de la data semnării acestuia, pe aceleași suprafețe pentru care solicită acest tip de sprjin.
- Pachetul 1 - culturi agricole pe terenuri arabile (inclusiv plante de nutreț) aflate în conversia la agricultura ecologică**
- Pachetul 2 - legume aflate în conversia la agricultura ecologică**
- Pachetul 3 - livezi aflate în conversia la agricultura ecologică**
- Pachetul 4 - vii aflate în conversia la agricultura ecologică**
- Pachetul 5 - plante medicinale și aromatice aflate în conversia la agricultura ecologică**
- Pachetul 6 - pașiști permanente aflate în conversia la agricultura ecologică:**
- varianța 6.1 - pașiști permanente aflate în conversia la agricultura ecologică fără angajament de agro-mediu și climă (M10 din PNDR 2014-2020 / intervenția DR-01 din PS 2023-2027)
- varianța 6.2 - pașiști permanente aflate în conversia la agricultura ecologică cu angajament de agro-mediu și climă (M10 din PNDR 2014-2020 / intervenția DR-01 din PS 2023-2027)
- 10. Intervenția DR - 05 - Agricultură ecologică - menținerea certificării (DR-05) din PS 2023-2027.**
- angajamente noi, deschise în campania 2024 pe o perioadă de 5 ani de la data semnării:
- Pachetul 1 - culturi agricole pe terenuri arabile (inclusiv plante de nutreț) certificate în agricultura ecologică**
- Pachetul 2 - legume certificate în agricultura ecologică**
- Pachetul 3 - livezi certificate în agricultura ecologică**
- Pachetul 4 - vii certificate în agricultura ecologică**
- Pachetul 5 - plante medicinale și aromatice certificate în agricultura ecologică**
- Pachetul 6 - pașiști permanente certificate în agricultura ecologică:**
- varianța 6.1 - pașiști permanente certificate în agricultura ecologică fără angajament de agro-mediu și climă (M10 din PNDR 2014-2020 / intervenția DR-01 din PS 2023-2027)
- varianța 6.2 - pașiști permanente certificate în agricultura ecologică cu angajament de agro-mediu și climă (M10 din PNDR 2014-2020 / intervenția DR-01 din PS 2023-2027).
- 11.**
- Intervenția DR-09 - Zone afectate de constrângeri naturale - ZM din PS 2023-2027,**
- Intervenția DR-10 - Zone afectate de constrângeri naturale semnificative - SEMN din PS 2023-2027,**
- Intervenția DR-11 - Zone afectate de constrângeri naturale specifice - SPEC din PS 2023-2027.**



Ministerul Agriculturii și Dezvoltării Rurale
Agenția de Plăți și Intervenție pentru Agricultură
Bd. Carol I nr. 17, sector 2, București

INTERVENȚIILE DE CARE POT BENEFICIA FERMIERII DIN ROMÂNIA ÎN CAMPANIA 2024, ÎN CONFORMITATE CU PLANUL NAȚIONAL STRATEGIC PAC 2023-2027 ȘI PNDR 2014-2020 PRIVIND PLĂȚILE DIRECTE / INTERVENȚIILE / SCHEMELE DE SPRIJIN COMPENSATORIU DE MEDIU ȘI CLIMĂ

- 2024 -

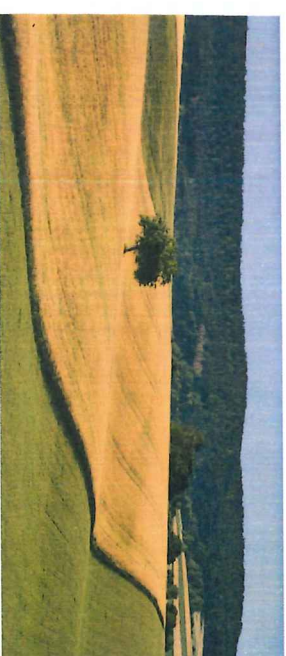

- Plățile directe decuplate prevăzute în PNS 2023-2027
- PD-01: sprijinul de bază pentru venit în scopul sustenabilității - BISS;
 - PD-02: sprijinul redistributiv complementar pentru venit în scopul sustenabilității - CRISS;
 - PD-03: sprijinul complementar pentru venit pentru tinerii fermieri - CIS-YF;
 - schemele pentru climă, mediu și bunăstarea animalelor, denumite în continuare ecoscheme, după cum urmează:
 - a. în sectorul vegetal:
 - PD-04: practici benefice pentru mediu aplicabile în teren arabil;
 - PD-05: practicarea unei agriculturi prietenoase cu mediul în fermele mici, respectiv gospodăriile tradiționale;
 - PD-06: înierbarea intervalului dintre rânduri în plantațiile pomicele, viticole, pepiniere și hameșiști;

- Pachetul 3 - livezi - 620 €/ha/an
- Pachetul 4 - vii - 530 €/ha/an
- Pachetul 5 - plante medicinale și aromatice - 365 €/ha/an
- Pachetul 6 - pașiști permanenți
- Pachetul 6.1 (aplicabilă la nivel național pe suprafețe fără angajament M.10) - 143 €/ha/an
- Pachetul 6.2 (aplicabilă în zonele eligibile și numai împreună cu un angajament M.10) - 39 €/ha/an
- b. Submăsura 11.2 - Sprijin pentru menținerea practicilor de agricultură ecologică
 - Pachetul 1 - culturi agricole pe terenuri arabile (inclusiv plante de nutreț) - 218 €/ha/an
 - Pachetul 2 - legume - 431 €/ha/an
 - Pachetul 3 - livezi - 442 €/ha/an
 - Pachetul 4 - vii - 479 €/ha/an
 - Pachetul 5 - plante medicinale și aromatice - 350 €/ha/an
 - Pachetul 6 - pașiști permanenți:
- Pachetul 6.1 (aplicabilă la nivel național pe suprafețe fără angajament M.10) - 129 €/ha/an
- Pachetul 6.2 (aplicabilă în zonele eligibile și numai împreună cu un angajament M.10) - 73 €/ha/an

Pentru a beneficia de sprijin, fermierii trebuie să completeze cererea de plată și să o depună la centrele locale/județene județene în perioada 04 aprilie - 07 iunie 2024.

ATENȚIE! În campania 2024 nu se pot deschide angajamente noi în cadrul M.10, M.11. Se poate solicita sprijin doar pentru angajamentele M10 și M11 aflate în desfășurare.

În campania 2024, solicitanții M.10 cu angajamentele aflate în desfășurare din campaniile anterioare anului 2024 pot accesa o Clauză de revizuire, la nivel de pachet.

Accesarea Clauzei de revizuire implică închiderea angajamentelor și nerecuperarea sumelor acordate anterior. Fermierii care accesează Clauza de revizuire vor putea deschide în anul 2024 angajamente noi în cadrul intervențiilor DR-01, DR-02, DR-03 din PS 2023-2027.

Dacă se constată nerespectări în cazul angajamentelor aflate în desfășurare pe care nu s-a accesat Clauza de revizuire, se vor aplica sancțiunile conform legislației în vigoare.

Informațiile detaliate pentru accesarea fiecărei intervenții/ măsurii de plată/ inclusiv hărțile și listele cu UAT-uri eligibile pentru DR-01, DR-02, DR-09, DR-10, DR-11 respectiv M.10, M.11, pot fi consultate la centrele județene / locale ale APIA și pe site-urile www.apia.org.ro, www.madr.ro și www.pndr.ro.

- a) sub-pachetul 3.1 - Crex crex
varianta 3.1.1 / varianta 3.1.2 - lucrări manuale / cu utilaje ușoare pe pașiști importanți pentru Crex crex - 310 €/ha/an / 231 €/ha/an
- b) sub-pachetul 3.2 - Lanius minor și Falco vespertinus
varianta 3.2.1 / varianta 3.2.2 - lucrări manuale / cu utilaje ușoare pe pașiști importanți pentru Lanius minor și Falco vespertinus - 159 €/ha/an / 80 €/ha/an
- Pachetul 4 - culturi verzi - 128 €/ha/an
 - Pachetul 5 - adaptarea la efectele schimbărilor climatice - 125 €/ha/an
 - Pachetul 6 - pașiști importanți pentru futuri (Maculinea sp.)
 - Pachetul 6.1 / varianta 6.2 - lucrări manuale / cu utilaje ușoare pe pașiști importanți pentru futuri (Maculinea sp.) - 410 €/ha/an / 331 €/ha/an
 - Pachetul 7 - terenuri arabile importanți ca zone de hrănire pentru găscă cu gât roșu (Branla ruficollis) - 250 €/ha/an
 - Pachetul 8 - creșterea animalelor de fermă din rase locale în pericol de abandon.
 - Ovine - 87 €/UVM/an
 - Caprine - 40 €/UVM/an
 - Bovine - taurine și bubaline - 200 €/UVM/an
 - Ecvidee - 200 €/UVM/an
 - Porcine - 176 €/UVM/an.
 - Pachetul 9 - terenuri agricole importanți ca zone de hrănire pentru acvila țipătoare mică (Aquila pomarina)
 - a) sub-pachetul 9.1 - terenuri arabile importanți ca zone de hrănire pentru acvila țipătoare mică - 200 €/ha/an
 - b) sub-pachetul 9.2 - pașiști permanenți importanți ca zone de hrănire pentru acvila țipătoare mică:
 - varianta 9.2.1 / varianta 9.2.2 - lucrări manuale / cu utilaje ușoare pe pașiști importanți pentru acvila țipătoare mică - 269 €/ha/an / 190 €/ha/an
 - Pachetul 10 - refugii ecologice pe terenuri arabile pentru speciile de păsări comune asociate terenurilor agricole - 92 €/ha/an
 - Pachetul 11 - terenuri agricole importanți pentru dropie (Ovis tarda)
 - a) sub-pachetul 11.1 - terenuri arabile importanți pentru dropie
varianta 11.1.1 - conversia terenurilor arabile în pașiști - 255 €/ha/an - varianta 11.1.2 - zonă de protecție pentru dropie pe teren arabil - 100 €/ha/an
 - b) sub-pachetul 11.2 - pașiști importanți pentru dropie
varianta 11.2.1 / varianta 11.2.2 / varianta 11.2.3 - lucrări manuale / cu utilaje ușoare / cu utilaje grele pe pașiști importanți pentru dropie - 269 €/ha/an / 190 €/ha/an / 169 €/ha/an

9 Măsura 11 (M.11) - Agricultură ecologică (M.11)- PNDR 2014-2020:

a. Submăsura 11.1 - Sprijin pentru conversia la metodele de agricultură ecologică

 - Pachetul 1 - culturi agricole pe terenuri arabile (inclusiv plante de nutreț) - 293 €/ha/an
 - Pachetul 2 - legume - 500 €/ha/an

- b. în sectorul zootehnic:
- PD-07: creșterea nivelului de bunăstare a vacilor de lapte;
- PD-08: măsură pentru bunăstarea tineretului bovin în îngrijire;
- PD-27: Creșterea nivelului de bunăstare a bovinelor prin pășunat extensiv pe pașiști în condiții optime de sustenabilitate.

→ CIS - sprijinul cuplat pentru venit:

- a. intervenții în sectorul vegetal:
 - PD-09: sprijin cuplat pentru venit - soia;
 - PD-10: sprijin cuplat pentru venit - lucernă;
 - PD-11: sprijin cuplat pentru venit - leguminoase pentru industrializare, mazăre de grădina, fasole boabe și fasole păstăi;
 - PD-12: sprijin cuplat pentru venit - cânepă;
 - PD-13: sprijin cuplat pentru venit - orez;
 - PD-14: sprijin cuplat pentru venit - sămânță de cartof;
 - PD-15: sprijin cuplat pentru venit - hamei;
 - PD-16: sprijin cuplat pentru venit - sfecla de zahăr;
 - PD-17: sprijin cuplat pentru venit - legume cultivate în câmp pentru consum în stare proaspătă sau destinate industrializării (tomate, castraveți, ardei, vinete);
 - PD-18: sprijin cuplat pentru venit - legume cultivate în sere și solarii (tomate, castraveți, ardei, vinete);
 - PD-19: sprijin cuplat pentru venit - fructe (prune, mere, cireșe, vișine, caise și pierisice);
 - PD-20: sprijin cuplat pentru venit - producere semințe pentru plante furajere;

b. intervenții în sectorul zootehnic:

- PD-21: sprijin cuplat pentru venit - vaci de lapte;
- PD-22: sprijin cuplat pentru venit - carne vită;
- PD-23: sprijin cuplat pentru venit - bivolițe de lapte;
- PD-24: sprijin cuplat pentru venit - ovine-caprine;
- PD-25: sprijin cuplat pentru venit - vierni de mătașe;
- PD-26: sprijin cuplat pentru venit - porumb pentru siloz.

→ Ajutoare naționale tranzitorii (plăți din bugetul național), prevăzute în anexa nr. VI la PS 2023-2027:

- a. în sectorul vegetal:
 - ANT 1 - plată culturii în teren arabil;
 - ANT 2 - plată decuplată pentru în pentru fibră;
 - ANT 3 - plată decuplată pentru cânepă pentru fibră;



- ANT 4 - plată decuplată pentru tutun;
- ANT 5 - plată decuplată pentru hamei;
- ANT 6 - plată decuplată pentru sfeclă de zahăr;

b. în sectorul zootehnic:

- ANTZ 7 - lapte de vacă - plată decuplată de producție;
- ANTZ 8 - carne de vită și măzdat - plată decuplată de producție;
- ANTZ 9 - ovine și caprine femelle - plată cuplată de producție.

→ Scheme de sprijin compensatoriu de mediu și climă

1 Intervenția DR-01 - Agro-mediu și climă pe pașiști permanente din PS 2023-2027:

- Pachetul 1 - pașiști cu înaltă valoare naturală (HNV) - Varianta 1.1/ Varianta 1.2/ Varianta 1.3 - pașiști cu înaltă valoare naturală (HNV)/ lucrări manuale pe pașiști cu înaltă valoare naturală/ lucrări cu utilaje ușoare pe pașiști cu înaltă valoare naturală - 142 €/ha/an / 242 €/ha/an / 163 €/ha/an.

● Pachetul 3.1 - pașiști importante pentru Crex crex

- Varianta 3.1.1/ Varianta 3.1.2 - lucrări manuale pe pașiști importante pentru Crex crex/ lucrări cu utilaje ușoare pe pașiști importante pentru Crex crex - 310 €/ha/an / 231 €/ha/an

● Pachetul 3.2 - pașiști importante Lanus minor și Falco vesperinus

- Varianta 3.2.1/ Varianta 3.2.2 - lucrări manuale pe pașiști importante pentru Lanus minor și Falco vesperinus/ lucrări cu utilaje ușoare pe pașiști importante pentru Lanus minor și Falco vesperinus - 159 €/ha/an / 80 €/ha/an

● Pachetul 6 - pașiști importante pentru fluturi (Maculinea sp.)

- Varianta 6.1/ Varianta 6.2 - lucrări manuale pe pașiști importante pentru fluturi (Maculinea sp.) / lucrări cu utilaje ușoare pe pașiști importante pentru fluturi (Maculinea sp.)

● Pachetul 9.2 - pașiști permanente importante ca zone de hrănire pentru acvila tipătoare mică (Aquila pomarina)

- Varianta 9.2.1/ Varianta 9.2.2 - lucrări manuale pe pașiști importante pentru acvila tipătoare mică (Aquila pomarina) / lucrări cu utilaje ușoare pe pașiști importante pentru acvila tipătoare mică (Aquila pomarina) - 410 €/ha/an / 331 €/ha/an

2 Intervenția DR-02 - Agro-mediu și climă pe terenuri arabile din PS 2023-2027:

- Pachetul 4 - culturi verzi - 128 €/ha/an
- Pachetul 5 - adaptarea la efectele schimbărilor climatice - 105 €/ha/an
- Pachetul 7 - terenuri arabile importante ca zone de hrănire pentru găscă cu gât roșu (Branta ruficollis) - 93 €/ha/an
- Pachetul 9.1 - terenuri arabile importante ca zone de hrănire pentru acvila tipătoare mică (Aquila pomarina) - 151 €/ha/an
- Pachetul 10 - refugii ecologice pe terenuri arabile pentru speciile de păsări comune asociate terenurilor agricole - 92 €/ha/an

3 Intervenția DR-03 Creșterea animalelor de fermă din rase locale în pericol de abandon

4 Intervenția DR - 04 - Sprijin pentru conversia la metodele de agricultură ecologică (DR-04) din PS 2023-2027:

- Pachetul 1 - culturi agricole pe terenuri arabile (inclusiv plante de nutreți) aflate în conversia la agricultura ecologică
- Pachetul 2 - legume aflate în conversia la agricultura ecologică
- Pachetul 3 - livezi aflate în conversia la agricultura ecologică
- Pachetul 4 - vii aflate în conversia la agricultura ecologică
- Pachetul 5 - plante medicinale și aromatice aflate în conversia la agricultura ecologică
- Pachetul 6 - pașiști permanente aflate în conversia la agricultura ecologică:
- Varianta 6.1 - pașiști permanente aflate în conversia la agricultura ecologică fără angajament de agro-mediu și climă (M10 din PNDR 2014-2020 / Intervenția DR-01 din PS 2023-2027)
- Varianta 6.2 - pașiști permanente aflate în conversia la agricultura ecologică cu angajament de agro-mediu și climă (M10 din PNDR 2014-2020 / Intervenția DR-01 din PS 2023-2027)

5 Intervenția DR - 05 - Agricultură ecologică - menținerea certificatării (DR-05) din PS 2023-2027:

- Pachetul 1 - culturi agricole pe terenuri arabile (inclusiv plante de nutreți) certificate în agricultura ecologică
- Pachetul 2 - legume certificate în agricultura ecologică
- Pachetul 3 - livezi certificate în agricultura ecologică
- Pachetul 4 - vii certificate în agricultura ecologică
- Pachetul 5 - plante medicinale și aromatice certificate în agricultura ecologică
- Pachetul 6 - pașiști permanente certificate în agricultura ecologică:

● Varianta 6.1 - pașiști permanente certificate în agricultura ecologică fără angajament de agro-mediu și climă (M10 din PNDR 2014-2020 / Intervenția DR-01 din PS 2023-2027)

● Varianta 6.2 - pașiști permanente certificate în agricultura ecologică cu angajament de agro-mediu și climă (M10 din PNDR 2014-2020 / Intervenția DR-01 din PS 2023-2027).

6 Intervenția DR-09 - Zone afectate de constrângeri naturale-ZM din PS 2023-2027,

7 Intervenția DR-10 - Zone afectate de constrângeri naturale semnificative - SEMN din PS 2023-2027,

8 Intervenția DR-11 - Zone afectate de constrângeri naturale specifice-SPEC din PS 2023-2027.

9 Măsura 10 (M. 10) - Agro-mediu și climă (M. 10)-PNDR 2014-2020:

- Pachetul 1 - pașiști cu înaltă valoare naturală (HNV) - 142 €/ha/an
- Pachetul 2 - practici agricole tradiționale (aplicat numai în combinație cu Pachetul 1)
- Varianta 2.1/ Varianta 2.2 - lucrări manuale / cu utilaje ușoare pe pașiști permanente utilizate ca fânețe - 100 €/ha/an / 21 €/ha/an
- Pachetul 3 - pașiști importante pentru păsări